

# Evaluación de las convocatorias de proyectos de investigación 2005



CONFEDERACIÓN DE SOCIEDADES  
CIENTÍFICAS DE ESPAÑA

<http://www.cosce.org>

---

**Confederación de Sociedades Científicas de España**

SECRETARÍA TÉCNICA

C./ Sicilia, 236 bis, 2º 2ª - 08013 BARCELONA

Tel.: 93 231 12 00 - Fax: 93 231 12 01

[cosce@rubes.es](mailto:cosce@rubes.es)

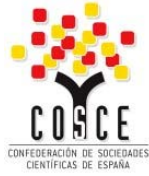

<http://www.cosce.org>

<b>Detalle del total de respuestas obtenidas .....</b>	<b>3</b>
<b>Detalle del total de respuestas relativas a proyectos rechazados.....</b>	<b>7</b>
<b>Detalle del total de respuestas relativas a proyectos concedidos .....</b>	<b>9</b>
<b>Nota metodológica.....</b>	<b>13</b>

---

**Confederación de Sociedades Científicas de España**

SECRETARÍA TÉCNICA  
C./ Sicilia, 236 bis, 2º 2ª - 08013 BARCELONA  
Tel.: 93 231 12 00 - Fax: 93 231 12 01  
[cosce@rubes.es](mailto:cosce@rubes.es)

## Detalle del total de respuestas obtenidas

valor de la muestra: 1171

### 1. Centro de investigación:

Universitario	757	<b>64,65%</b>
CSIC	204	<b>17,42%</b>
Mixto CSIC/Univ	69	<b>5,89%</b>
Hospital	34	<b>2,90%</b>
Otros	107	<b>9,14%</b>

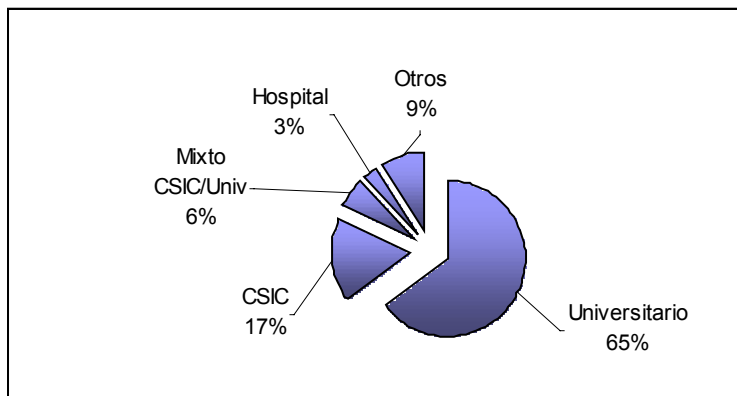

### 2. Situación administrativa del IP:

Funcionario	867	<b>74,04%</b>
Contrato estable	68	<b>5,81%</b>
Contrato inestable (Ramon y Cajal o similar)	219	<b>18,70%</b>
Otros	17	<b>1,45%</b>

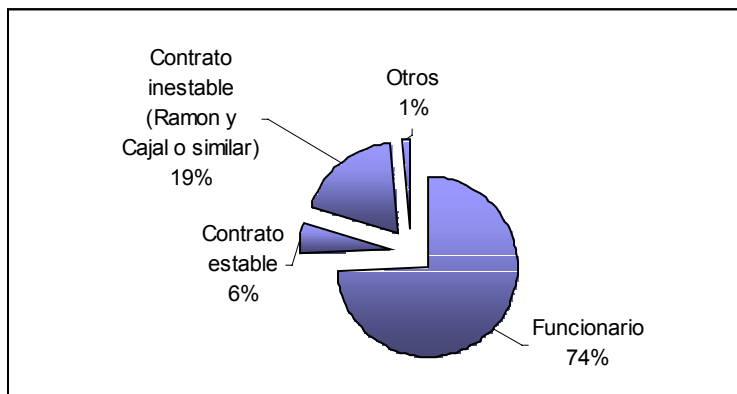

### 3. Solicita proyecto:

Por primera vez	573	<b>48,93%</b>
Es renovación	586	<b>50,04%</b>
NC (No contestan)	12	<b>1,02%</b>

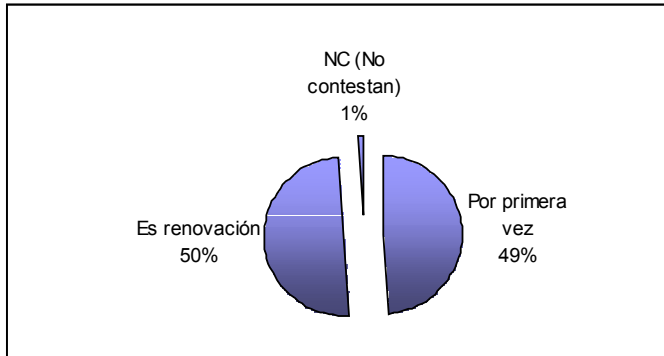

**4. Le ha sido concedido:**

Sí	581	<b>49,62%</b>
No	590	<b>50,38%</b>

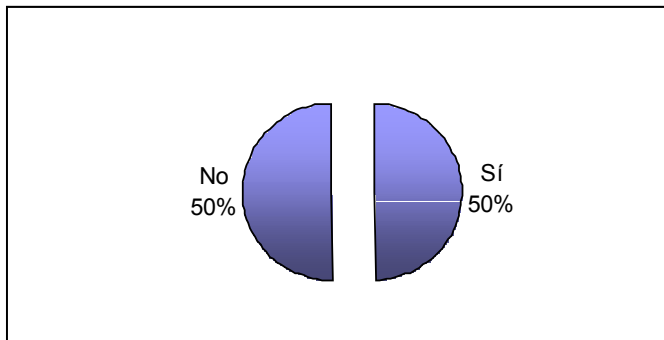

**5. Cantidad concedida, respecto de la del proyecto anterior:** [Responder sólo en el caso de renovaciones]

Mayor	127	<b>10,85%</b>
Igual	67	<b>5,72%</b>
Menor	170	<b>14,52%</b>
NC (No contestan)	807	<b>68,92%</b>

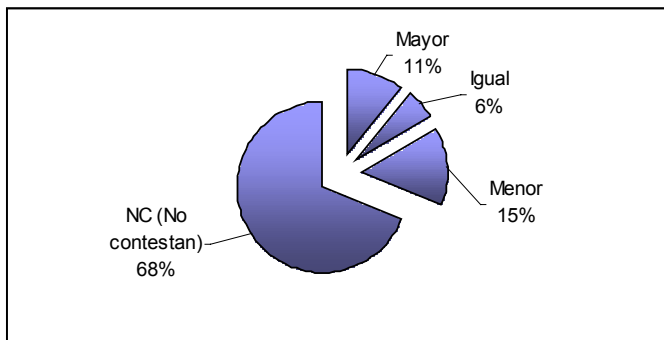

### 6. Cantidad concedida, respecto de la solicitada

Menos de un 25%	57	<b>4,87%</b>
De un 25 a un 50%	135	<b>11,53%</b>
De un 50 a un 75%	217	<b>18,53%</b>
Más de un 75%	164	<b>14,01%</b>
NC (No contestan)	598	<b>51,07%</b>

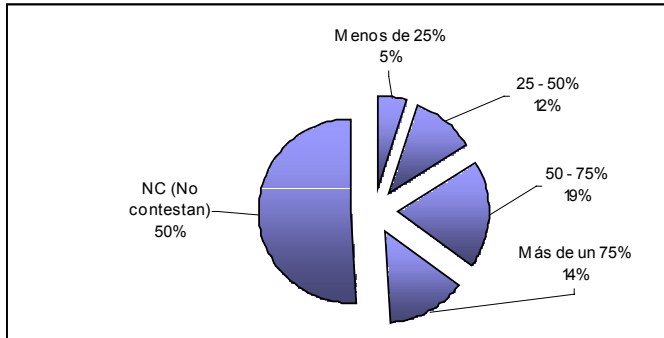

### 7. Considera suficiente la financiación obtenida?

Sí	206	<b>17,59%</b>
No	364	<b>31,08%</b>
NC (No contestan)	601	<b>51,32%</b>

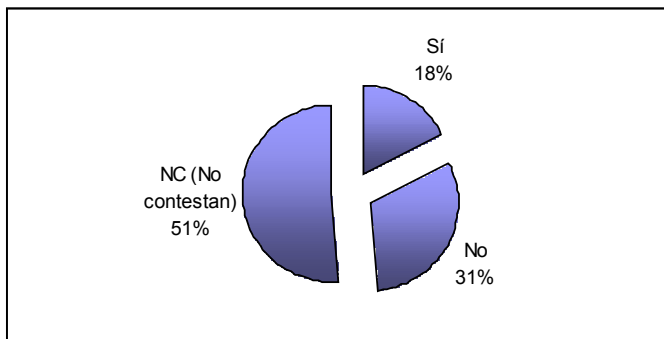

### 8. Le han concedido Dotación Adicional, caso de haberla solicitado

Sí	26	<b>2,22%</b>
No	205	<b>17,51%</b>
No solicitó	249	<b>21,26%</b>
NC (No contestan)	691	<b>59,01%</b>

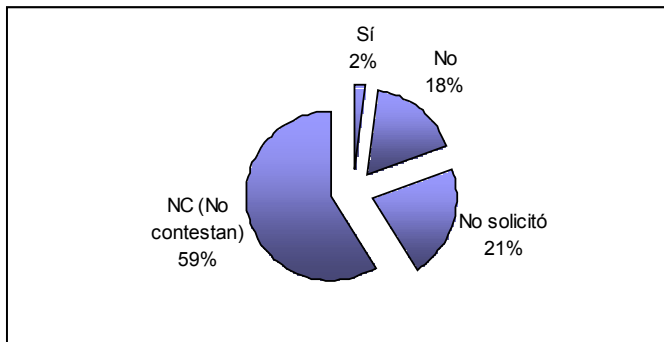

### 9. Le han concedido personal

Sí	151	<b>12,89%</b>
No	238	<b>20,32%</b>
No solicitó	179	<b>15,29%</b>
NC (No contestan)	603	<b>51,49%</b>

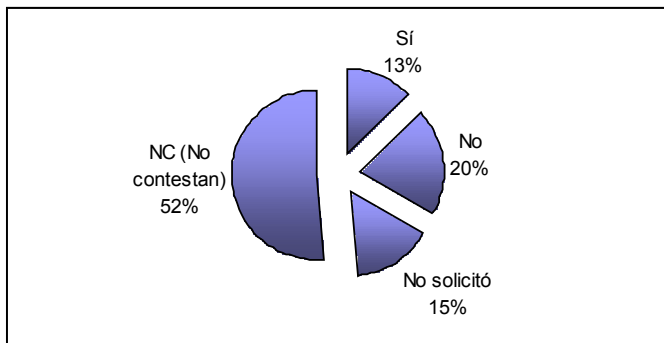

### 10. Le han asignado becario al proyecto

Sí	149	<b>12,72%</b>
No	354	<b>30,23%</b>
No solicitó	71	<b>6,06%</b>
NC (No contestan)	597	<b>50,98%</b>

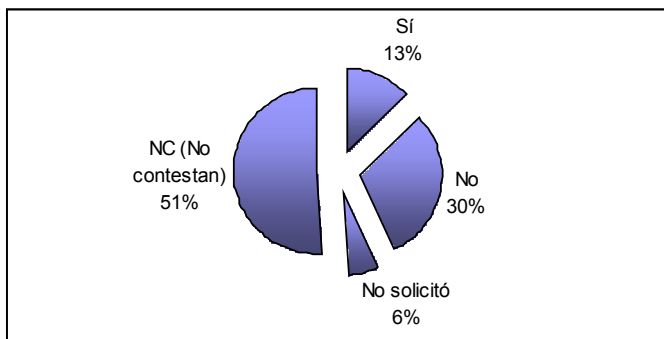

## Detalle del total de respuestas relativas a proyectos rechazados

valor de la muestra: 590

### 1. Centro de investigación:

Universitario	409	69,32%
CSIC	88	14,92%
Mixto CSIC/Univ	24	4,07%
Hospital	16	2,71%
Otros	53	8,98%

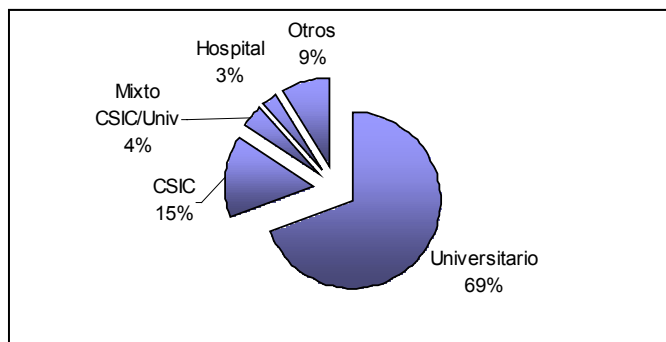

### 2. Situación administrativa del IP:

Funcionario	402	68,14%
Contrato estable	41	6,95%
Contrato inestable (Ramon y Cajal o similar)	142	24,07%
Otros	5	0,85%

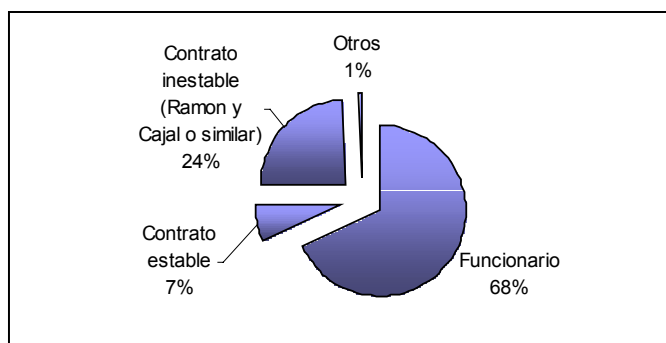

### 3. Solicita proyecto:

Por primera vez	352	59,66%
Es renovación	231	39,15%
NC (No contestan)	7	1,19%

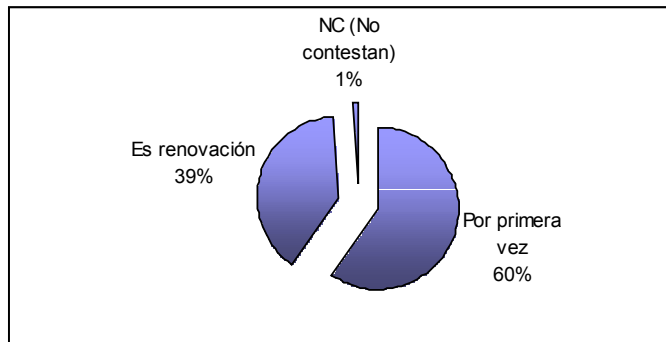

**4. Le ha sido concedido:**

Sí	0	0,00%
No	590	100,00%

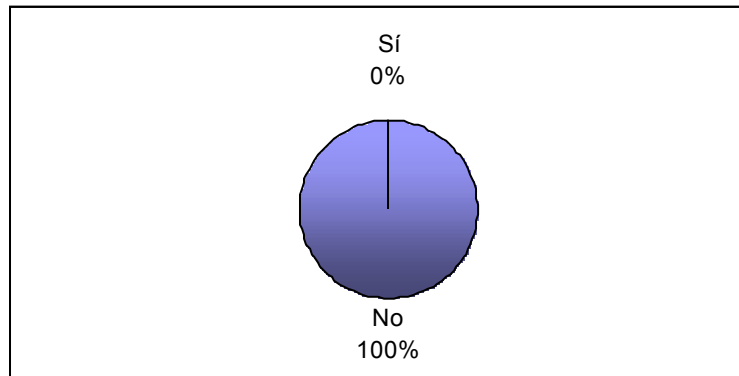



## Detalle del total de respuestas relativas a proyectos concedidos

valor de la muestra: 581

### 1. Centro de investigación:

Universitario	348	<b>59,90%</b>
CSIC	116	<b>19,97%</b>
Mixto CSIC/Univ	45	<b>7,75%</b>
Hospital	18	<b>3,10%</b>
Otros	54	<b>9,29%</b>

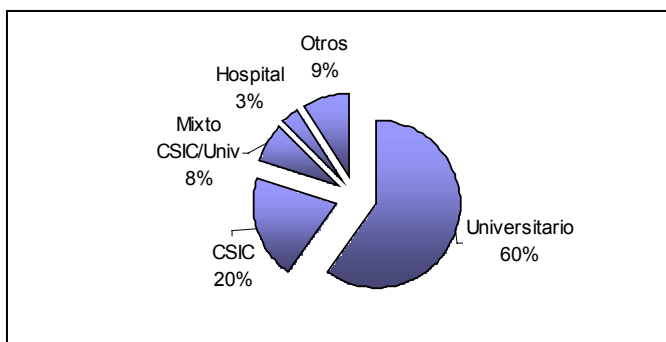

### 2. Situación administrativa del IP:

Funcionario	465	<b>80,03%</b>
Contrato estable	27	<b>4,65%</b>
Contrato inestable (Ramon y Cajal o similar)	77	<b>13,25%</b>
Otros	12	<b>2,07%</b>

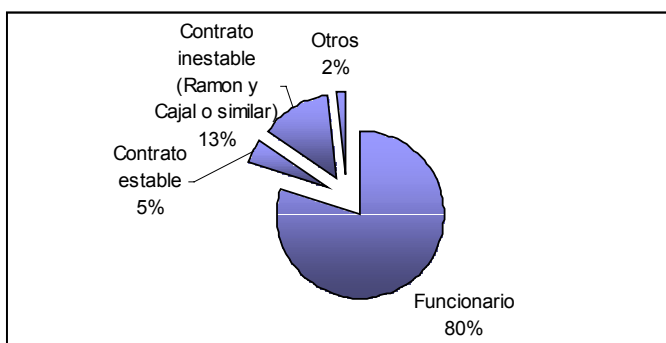

### 3. Solicita proyecto:

Por primera vez	221	<b>38,04%</b>
Es renovación	355	<b>61,10%</b>
NC (No contestan)	5	<b>0,86%</b>

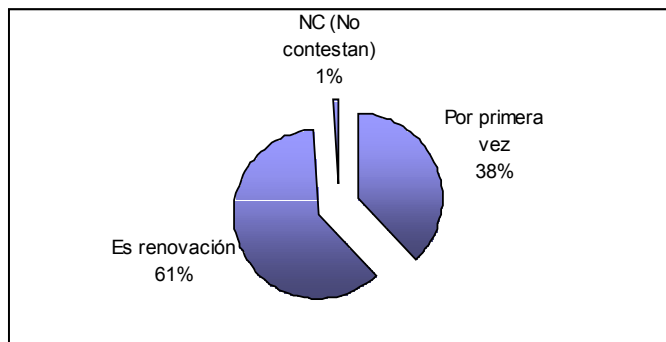

**4. Le ha sido concedido:**

Sí	581	<b>100,00%</b>
No	0	<b>0,00%</b>

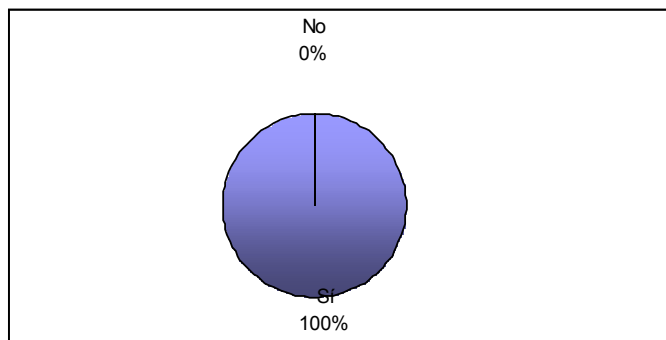

**5. Cantidad concedida, respecto de la del proyecto anterior:** [Responder sólo en el caso de renovaciones]

Mayor	127	<b>21,86%</b>
Igual	67	<b>11,53%</b>
Menor	170	<b>29,26%</b>
NC (No contestan)	217	<b>37,35%</b>

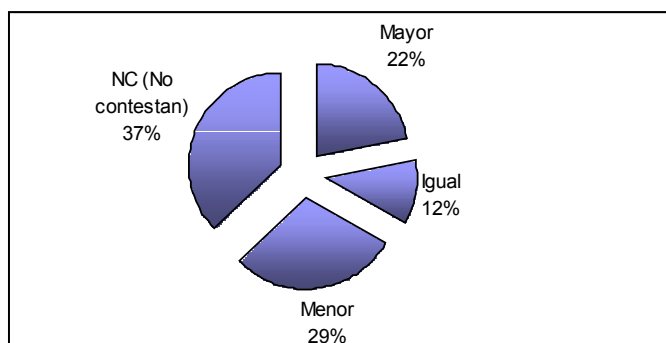

### 6. Cantidad concedida, respecto de la solicitada

Menos de un 25%	57	<b>9,81%</b>
de un 25 a un 50%	135	<b>23,24%</b>
De un 50 a un 75%	217	<b>37,35%</b>
Más de un 75%	164	<b>28,23%</b>
NC (No contestan)	8	<b>1,38%</b>

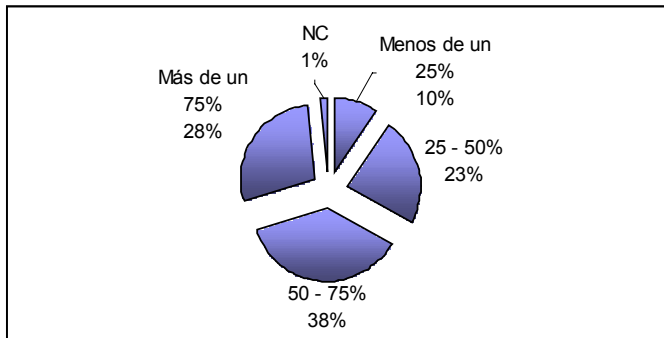

### 7. Considera suficiente la financiación obtenida?

Sí	206	<b>35,46%</b>
No	364	<b>62,65%</b>
NC (No contestan)	11	<b>1,89%</b>

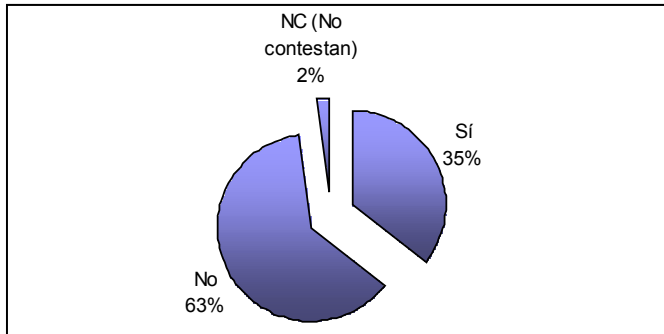

### 8. Le han concedido Dotación Adicional, caso de haberla solicitado

Sí	26	<b>4,48%</b>
No	205	<b>35,28%</b>
No solicitó	249	<b>42,86%</b>
NC (No contestan)	101	<b>17,38%</b>

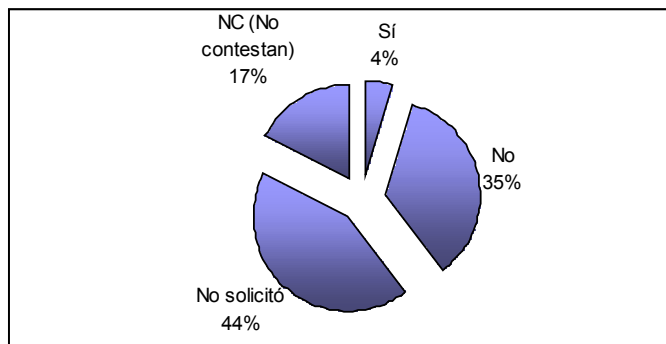

### 9. Le han concedido personal

Sí	151	<b>25,99%</b>
No	238	<b>40,96%</b>
No solicitó	179	<b>30,81%</b>
NC (No contestan)	13	<b>2,24%</b>

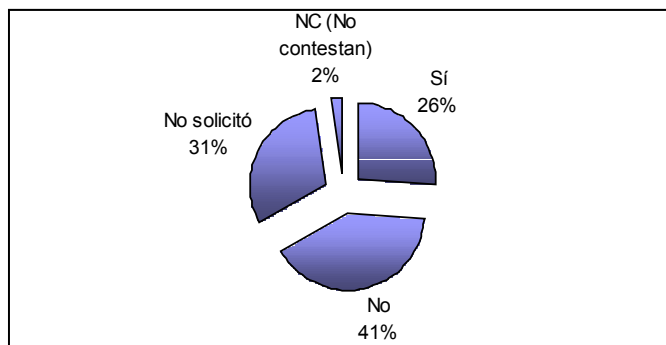

### 10. Le han asignado becario al proyecto

Sí	149	<b>25,65%</b>
No	354	<b>60,93%</b>
No solicitó	71	<b>12,22%</b>
NC (No contestan)	7	<b>1,20%</b>

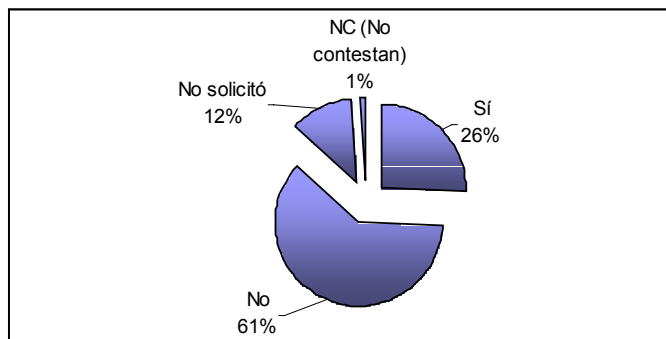



<http://www.cosce.org>

## **Nota metodológica**

La información presente en este informe ha sido obtenida mediante una encuesta difundida entre todas las sociedades miembro de la Confederación de Sociedades Científicas de España (COSCE) para que éstas, a su vez, las hicieran llegar a sus asociados.

Las encuestas han sido cumplimentadas por el investigador principal y los datos se refieren a proyectos resueltos dentro del año 2005.

Sólo se han contabilizado las encuestas recibidas hasta el día 21 de octubre de 2005

---

**Confederación de Sociedades Científicas de España**

SECRETARIA TÉCNICA  
C./ Sicilia, 236 bis, 2º 2ª - 08013 BARCELONA  
Tel.: 93 231 12 00 - Fax: 93 231 12 01  
[cosce@rubes.es](mailto:cosce@rubes.es)