

Según el Informe de la COSCE «Análisis de los recursos destinados a I+D+i (Política de Gasto 46) contenidos en el Proyecto de Presupuestos Generales del Estado 2013»

Los recursos destinados a I+D+i en los Presupuestos Generales del Estado del 2013 descienden a niveles de 2005

- *Los presupuestos destinados a ciencia caen por cuarto año consecutivo y se reducen un 7,21% respecto a los de 2012.*
- *La reducción en partidas no financieras es del 13,09 %.*
- *El presupuesto por investigador se reduce a niveles anteriores a 2002.*
- *El CDTI recupera las aportaciones patrimoniales que había perdido, pero el CSIC se coloca al borde del cierre.*

Madrid, 30 de octubre de 2012. La COSCE (Confederación de Sociedades Científicas de España) presentó hoy en Madrid su informe “La Inversión en I+D+i en el Proyecto de Presupuestos Generales del Estado 2013”. El informe, elaborado por la Comisión de Presupuestos de la Confederación, incluye un análisis de las partidas del Proyecto de Presupuestos Generales del Estado (PGE) destinados a ciencia, así como una comparativa de la evolución de dichos presupuestos en los últimos ejercicios económicos.

Algunas de las conclusiones del Informe son:

- a) El presupuesto vuelve a decrecer por cuarto año consecutivo, esta vez por un importe de 460.964,79 K€, un 7,21% respecto al presupuesto aprobado para 2012 (gráficos 1 y 2), aunque de desigual en I+D+i civil y militar. Esta situación pone de manifiesto que no se corrige la tendencia a la reducción de los recursos que la Administración General del Estado pone a disposición de la I+D+i en España, salvo que el proceso de tramitación parlamentaria introduzca modificaciones sustanciales, hoy poco probables. Para José Molero, miembro de la Comisión de Presupuestos de la COSCE, «el deterioro acumulado es tan notable que tiene visos de poner en una situación crítica a nuestro sistema de ciencia y tecnología que, no se olvide, sigue basándose más en fondos públicos que en fondos privados, los cuales, en muchas ocasiones, dependen para su concreción de la cofinanciación pública».
- b) Para 2013 los fondos no financieros se reducen un 13,90% y cargan con el 80% de la reducción global, mientras que los financieros disminuyen en un 2,53% (gráficos 1 y 2). Según José de Nó, miembro de la Comisión de Presupuestos de la COSCE, «el recurso excesivo a los préstamos, que ya se señalaba en informe anteriores de la COSCE, no ha sido corregido sino mantenido, aunque en este caso sirve para volver a dotar al CDTI de las aportaciones patrimoniales que se retiraron para 2012».

- c) Si se considera que el tamaño del sistema ha crecido y usamos para su aproximación el número de investigadores en Equivalencia a Jornada Completa (EJC), encontramos que el presupuesto por investigador EJC ha pasado de 31,95 mil euros en 2002 a 41,07 mil en 2009, para descender a 22,56 mil euros, según las previsiones de 2013 (gráfico 3). Por lo que respecta a la parte pública del sistema, que utiliza solo la parte de los fondos no financieros, el mismo ratio (subvenciones/investigador público EJC) ha evolucionado desde 26,21 mil euros en 2001 a 33,02 mil en 2008 para caer bruscamente a 16,22 mil en el proyecto de presupuesto de 2013 (gráfico 4).
- d) Los recortes afectan a casi la totalidad de los ministerios y programas. Entre estas reducciones hay algunas que pueden resultar dramáticas, tanto si se consideran desde los ministerios como desde los programas, y que van a afectar a organismos y actividades de investigación de forma cada vez más grave (gráficos 5 y 6), como el Programa 463B. Según José de Nó, «esto está en profunda contradicción con lo que se está propugnando en el borrador de la Estrategia Española de Ciencia y Tecnología y de Innovación 2013-2020 que acaba de publicarse para sugerencias y comentarios».
- e) En lo que respecta al Fondo Nacional de Investigación, hay un importante descenso de los fondos para las comunidades autónomas (-68.802 K€) y del Fondo de Investigación Sanitaria (-3.618 K€). Se mantienen los recursos para el fondo internacional y las subvenciones para grandes infraestructuras.
- f) Entre los OPI se produce un nuevo descenso de los fondos para el CSIC, que por vez primera baja de los 600 M€, incluidos los recursos propios que se obtiene de contratos y otras fuentes de financiación y lo coloca en una situación dramática, al borde del cierre.
- g) En el área de formación, destaca el descenso de los fondos para becas/contratos predoctorales de Formación de Profesorado Universitario (FPU) (-10.414 K€).

Para Carlos Andradas, presidente de la COSCE, «debido a que el 80% de la reducción del presupuesto será en fondos no financieros, el impacto sobre la investigación pública, más básica, será mayor». Por ello, Andradas considera que «hay que tomar conciencia urgentemente de que se está poniendo en riesgo más que probable a una parte importante de nuestro sistema de innovación y, por ende, la posibilidad de que la economía y la sociedad española construyan unas bases más sólidas y sostenibles para mejorar el bienestar de sus ciudadanos en el futuro».

El Informe COSCE «Análisis de los recursos destinados a I+D+i (Política de Gasto 46) contenidos en el Proyecto de Presupuestos Generales del Estado 2013» se puede descargar íntegro en:

http://www.cosce.org/pdf/Informe_COSCE_Analisis_Proyecto_PGE2013.pdf

Gráfico 1: Proyecto de Presupuestos 2012. Cifras globales de la PG46 para el año 2013 (en millones de euros)

	2012		2013		Variación 2013/2012	
	Total	%	Total	%	Total	%
Operaciones no financieras (capítulos 1 a 7)	2.632,63	100,00%	2.266,78	100,00%	-365,85	-13,90%
Investigación civil	2.458,06	93,37%	2.121,81	93,60%	-336,25	-13,68%
Investigación militar	174,58	6,63%	144,97	6,40%	-29,60	-16,96%
Operaciones financieras (capítulos 8 y 9)*	3.760,96	100,00%	3.665,85	100,00%	-95,11	-2,53%
Investigación civil	3.177,85	84,50%	3.447,38	94,04%	269,53	8,48%
Investigación militar	583,11	15,50%	218,47	5,96%	-364,64	-62,53%
	0,00					
Totales	6.393,59	100,00%	5.932,63	100,00%	-460,96	-7,21%
Total civil	5.635,91	88,15%	5.569,19	93,87%	-66,72	-1,18%
Total militar	757,68	11,85%	363,44	6,13%	-394,24	-52,03%

Gráfico 2: Evolución de los presupuestos de la PG46 2002-2013, en euros constantes de 2006

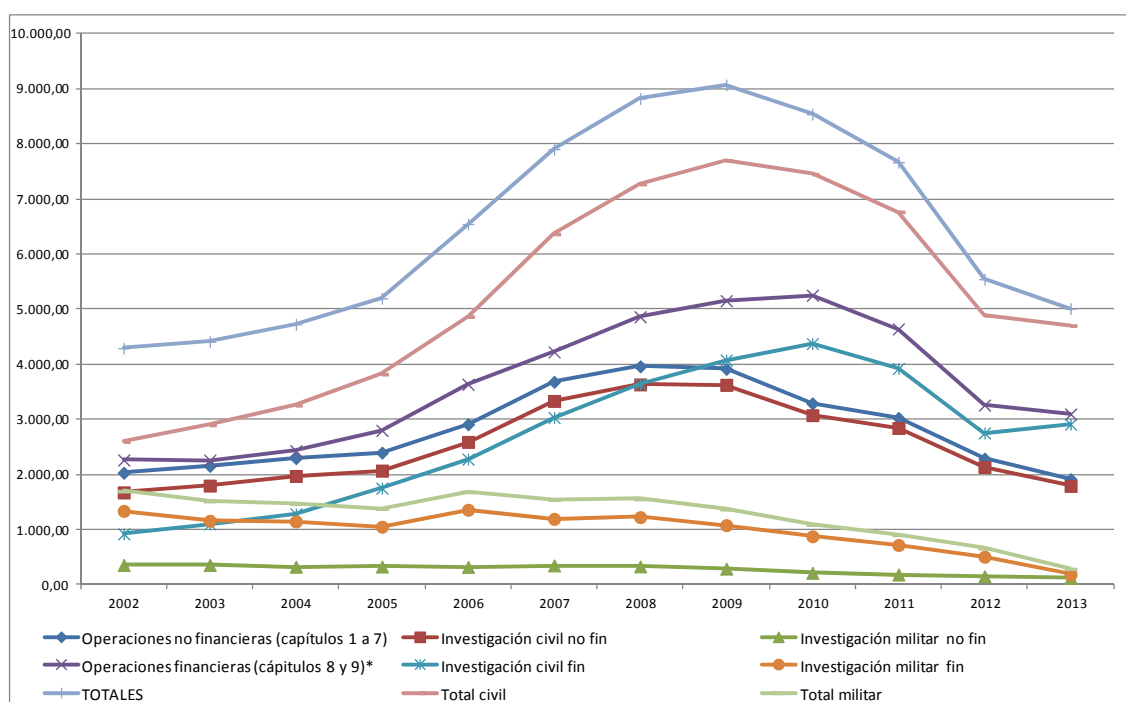

Fuente: Elaboración propia con datos procedentes del MINHAP.

Gráfico 3: Evolución de los recursos por investigador 2002-2013. Euros constantes de 2006

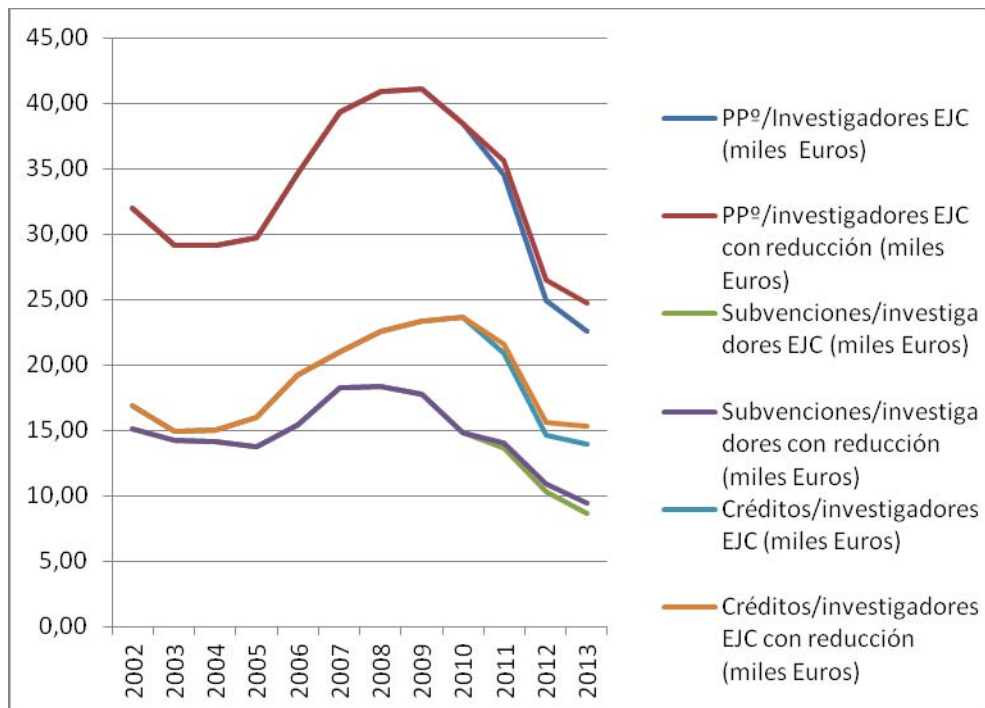

Fuente: Elaboración propia con datos procedentes del MINHAP y el INE.

Gráfico 4: Evolución de las subvenciones por investigador público EJC 2002-2013

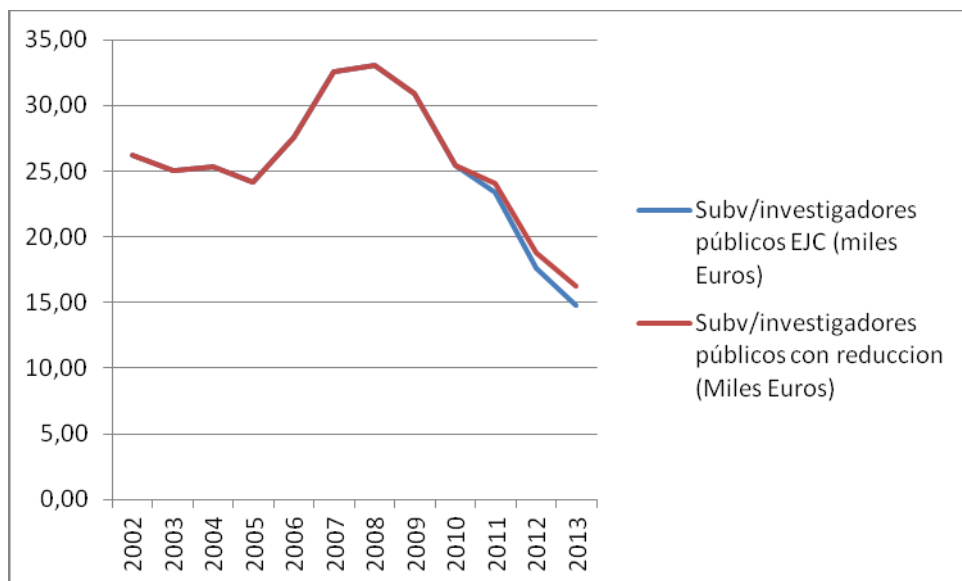

Fuente: Elaboración propia con datos procedentes del MINHAP y el INE.

Gráfico 5: Proyecto de Presupuestos 2013. Distribución por Ministerios. Desglose en fondos no financieros y financieros (en miles de euros)

Ministerio	Programas en los que interviene	Recursos PGE aprobados 2012			Recursos Proyecto PGE 2013			Variación 2013/2012			
		Total	No Financiero	Financiero	Total	No Financiero	Financiero	k€	%	No Financiero	Financiero
MAEC	467G	2.203,19	2.203,19	0,00	2.252,19	2.252,19	0,00	49,00	2,22%	49,00	0,00
MJU	467G	7.885,68	7.885,68	0,00	0,00	0,00	0,00	-7.885,68	100,00%	-7.885,68	0,00
MDE	464A-467G	174.056,70	173.725,96	330,74	145.287,91	144.971,81	316,10	-28.768,79	-16,53%	-28.754,15	-14,64
MINHAP	462N-467G	18.766,91	18.731,17	35,74	16.325,81	16.290,07	35,74	-2.441,10	-13,01%	-2.441,10	0,00
MIR	464C-467G	2.183,68	2.183,68	0,00	0,00	0,00	0,00	-2.183,68	100,00%	-2.183,68	0,00
MFOM	467B-467G	2.282,90	2.282,90	0,00	1.802,90	1.802,90	0,00	-480,00	-21,03%	-480,00	0,00
MEDU	463A-466A-467G	117.067,25	117.067,25	0,00	94.485,42	94.485,42	0,00	-22.581,83	-19,29%	-22.581,83	0,00
MINETUR	464B-467C-467G-467I	1.645.694,78	198.656,15	1.447.038,63	1.104.842,14	196.814,86	908.027,28	-540.852,64	-32,86%	-1.841,29	-539.011,35
MINECO	463A-463B-465A-467A-467C-467D-467E-467F-467H	4.402.196,04	2.093.663,55	2.308.532,49	4.551.028,13	1.795.578,28	2.755.449,85	148.832,09	3,38%	-298.085,27	446.917,36
MPR	462M-467G	13.138,36	13.114,31	24,05	12.038,80	12.016,75	22,05	-1.099,56	-8,37%	-1.097,56	-2,00
MSPS	465A	5.417,93	417,93	5.000,00	2.000,00	0,00	2.000,00	-3.417,93	-63,09%	-417,93	-3.000,00
DIV_MIN	467G	2.699,55	2.699,55	0,00	2.564,88	2.564,88	0,00	-134,67	-4,99%	-134,67	0,00
TOTALES		6.393.592,97	2.632.631,32	3.760.961,65	5.932.628,18	2.266.777,16	3.665.851,02	-460.964,79	-7,21%	-365.854,16	-95.110,63

Gráfico 6: Proyecto de Presupuestos 2013. Distribución por Programas. Desglose en fondos no financieros y financieros (en miles de euros)

Programa	Ministerio	Recursos PGE aprobados 2012			Recursos Proyecto PGE 2013			Variación 2013/2012			
		Total	No Financiero	Financiero	Total	No Financiero	Financiero	K€	%	No Financiero	Financiero
462M	MPR	12.510,93	12.486,88	24,05	11.520,55	11.498,50	22,05	-990,38	-7,92%	-988,38	-2,00
462N	MINHAP	6.505,70	6.469,96	35,74	6.218,03	6.182,29	35,74	-287,67	-4,42%	-287,67	0,00
463A	MEDU-MINECO	775.756,93	771.456,93	4.300,00	693.551,80	689.251,80	4.300,00	-82.205,13	-10,60%	-82.205,13	0,00
463B	MINECO	1.391.554,56	661.525,25	730.029,31	1.411.161,29	506.734,91	904.426,38	19.606,73	1,41%	-154.790,34	174.397,07
464A	MDE	174.056,70	173.725,96	330,74	145.287,91	144.971,81	316,10	-28.768,79	-16,53%	-28.754,15	-14,64
464B	MINETUR	582.777,36	0,00	582.777,36	218.152,52	0,00	218.152,52	-364.624,84	-62,57%	0,00	-364.624,84
464C	MIR	850,00	850,00	0,00	0,00	0,00	0,00	-850,00	-100,00%	-850,00	0,00
465A	MINECO-MSPS	298.864,39	293.638,39	5.226,00	281.965,92	279.739,92	2.226,00	-16.898,47	-5,65%	-13.898,47	-3.000,00
466A	MEDU	5.588,84	5.588,84	0,00	0,00	0,00	0,00	-5.588,84	-100,00%	-5.588,84	0,00
467A	MINECO	17.037,19	16.502,19	535,00	16.737,19	16.502,19	235,00	-300,00	-1,76%	0,00	-300,00
467B	MFOM	932,90	932,90	0,00	732,90	732,9	0,00	-200,00	-21,44%	-200,00	0,00
467C	MINETUR-MINECO	2.063.698,12	339.222,84	1.724.475,28	2.243.579,61	270.572,24	1.973.007,37	179.881,49	8,72%	-68.650,60	248.532,09
467D	MINECO	77.508,04	75.420,77	2.087,27	71.391,98	69.304,71	2.087,27	-6.116,06	-7,89%	-6.116,06	0,00
467E	MINECO	58.421,34	58.117,73	303,61	56.937,71	56.712,75	224,96	-1.483,63	-2,54%	-1.404,98	-78,65
467F	MINECO	25.971,39	25.901,39	70,00	25.111,69	25.041,69	70,00	-859,70	-3,31%	-859,70	0,00
467G	MAEC-MJU-MINHAP-MIR-MFOM-MEDU-MINETUR-MPR-DIV_MIN	145.904,60	50.904,60	95.000,00	106.321,25	38.724,69	67.596,56	-39.583,35	-27,13%	-12.179,91	-27.403,44
467H	MINECO	83.899,43	83.655,35	244,08	82.664,07	82.419,99	244,08	-1.235,36	-1,47%	-1.235,36	0,00
467I	MINETUR	671.754,55	56.231,34	615.523,21	561.293,76	68.386,77	492.906,99	-110.460,79	-16,44%	12.155,43	-122.616,22
	TOTALES	6.393.592,97	2.632.631,32	3.760.961,65	5.932.628,18	2.266.777,16	3.665.851,02	-460.964,79	-7,21%	-365.854,16	-95.110,63